

Incendio sector Villa Albertina. Avance entre el 15 y 25 de Agosto

REFERENCIAS

Generales

- Red Primaria Nacional
- Red Provincial Primaria
- Red Provincial Secundaria
- Cursos fluviales principales
- Localidades y parajes

Incendios

- 15/08/2020
Área 0,18 Km² - Perímetro 5 Km
- 17/08/2020
Área 25,56 Km² - Perímetro 113 Km
- 20/08/2020
Área 100 Km² - Perímetro 353,39 Km
- 25/08/2020
Área 293 Km² - Perímetro 735,31 Km



Cartografía y análisis: Ana Laura Rydzewski
 Área de Geomorfología INA-CIRSA
 Procesamiento: Software libre Qgis 3.14 y Saga
 Metadatos:
 Cursos de agua SIG APRHI
 Localidades y red Vial IDECOR
 Imágenes Satelitales: Sentinel 2 20JLM- Fechas de toma: 15, 17, 20 y 25 de Agosto. Fuente: Agencia Espacial Europea (ESA)

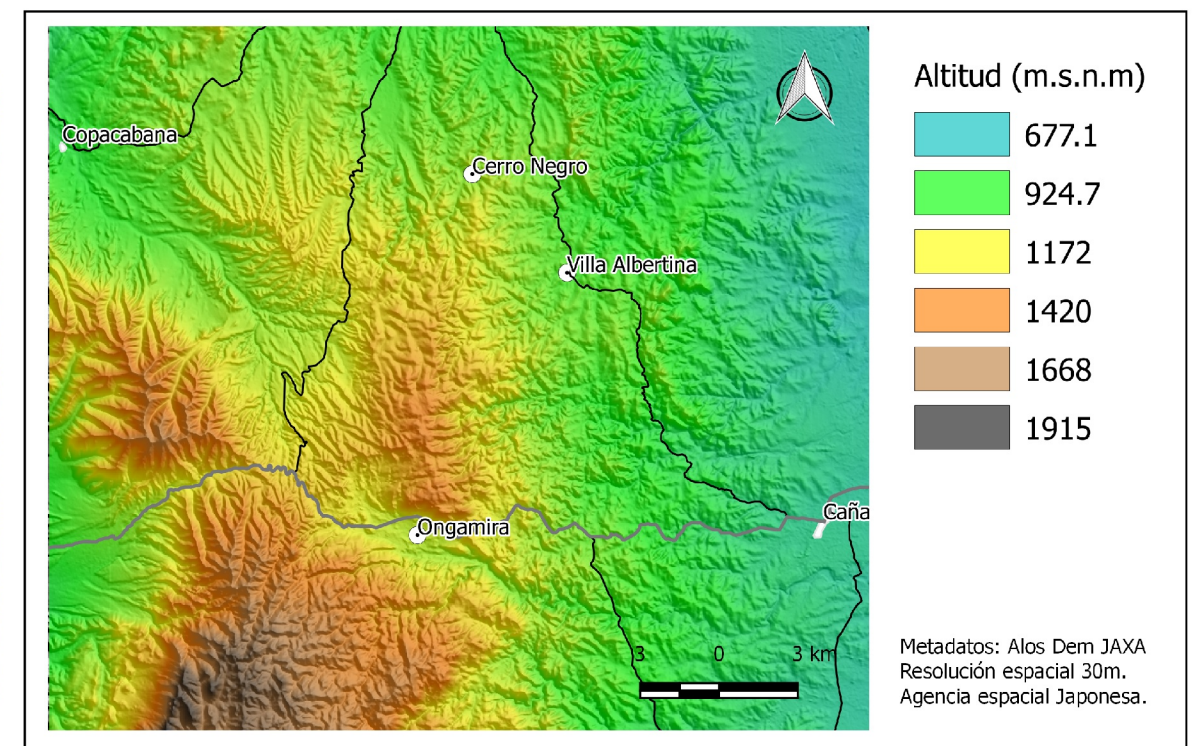
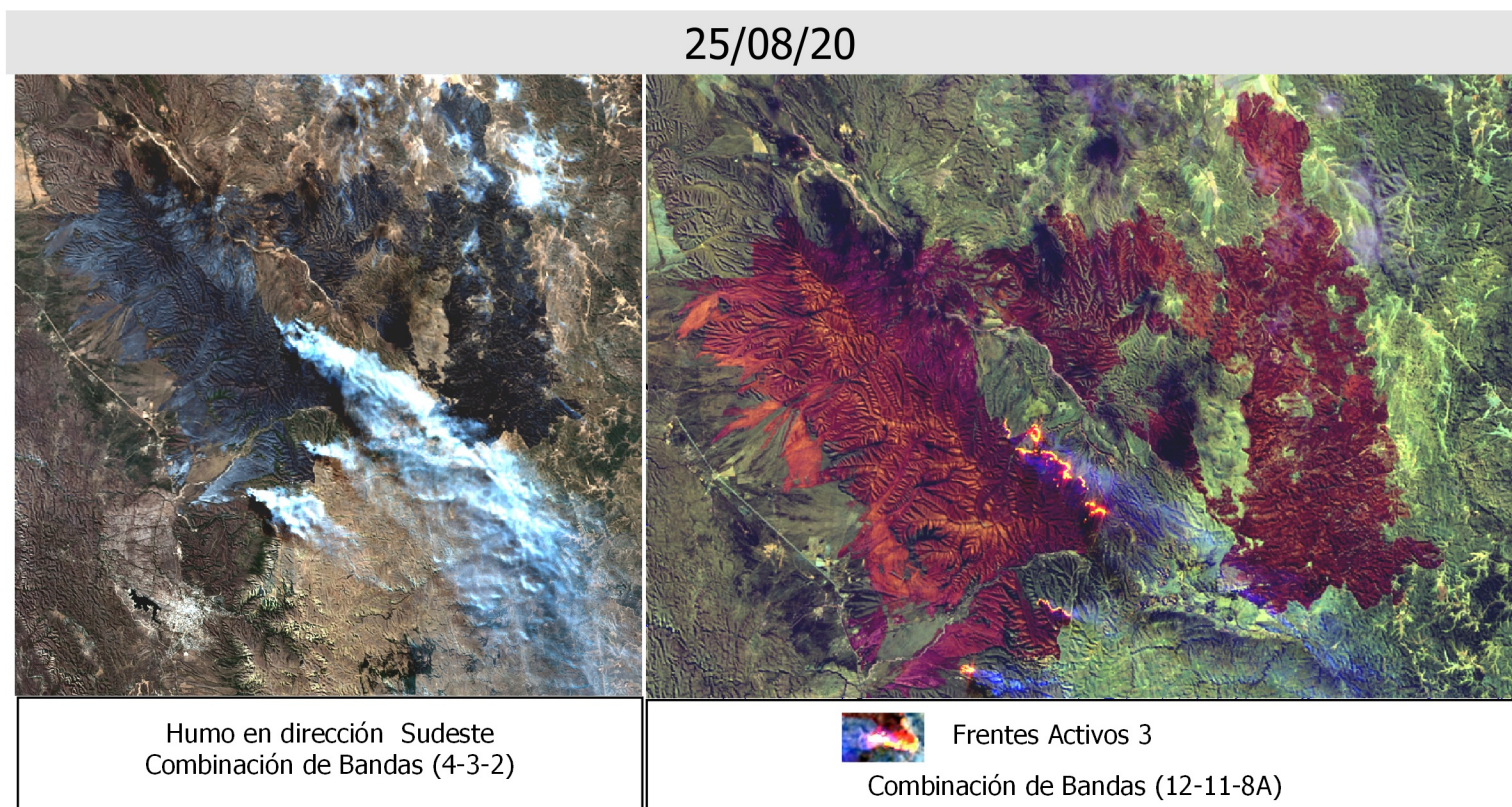
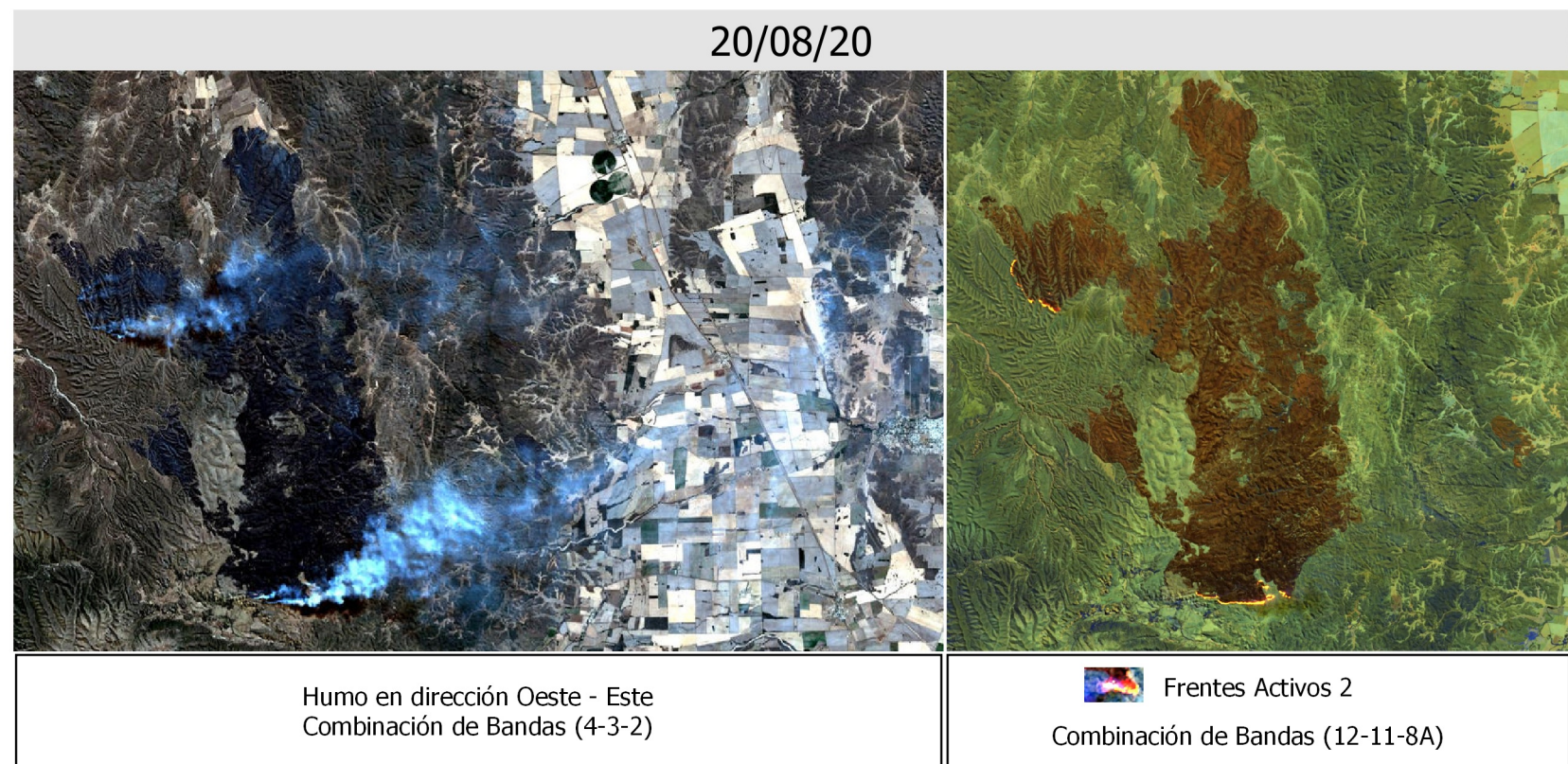
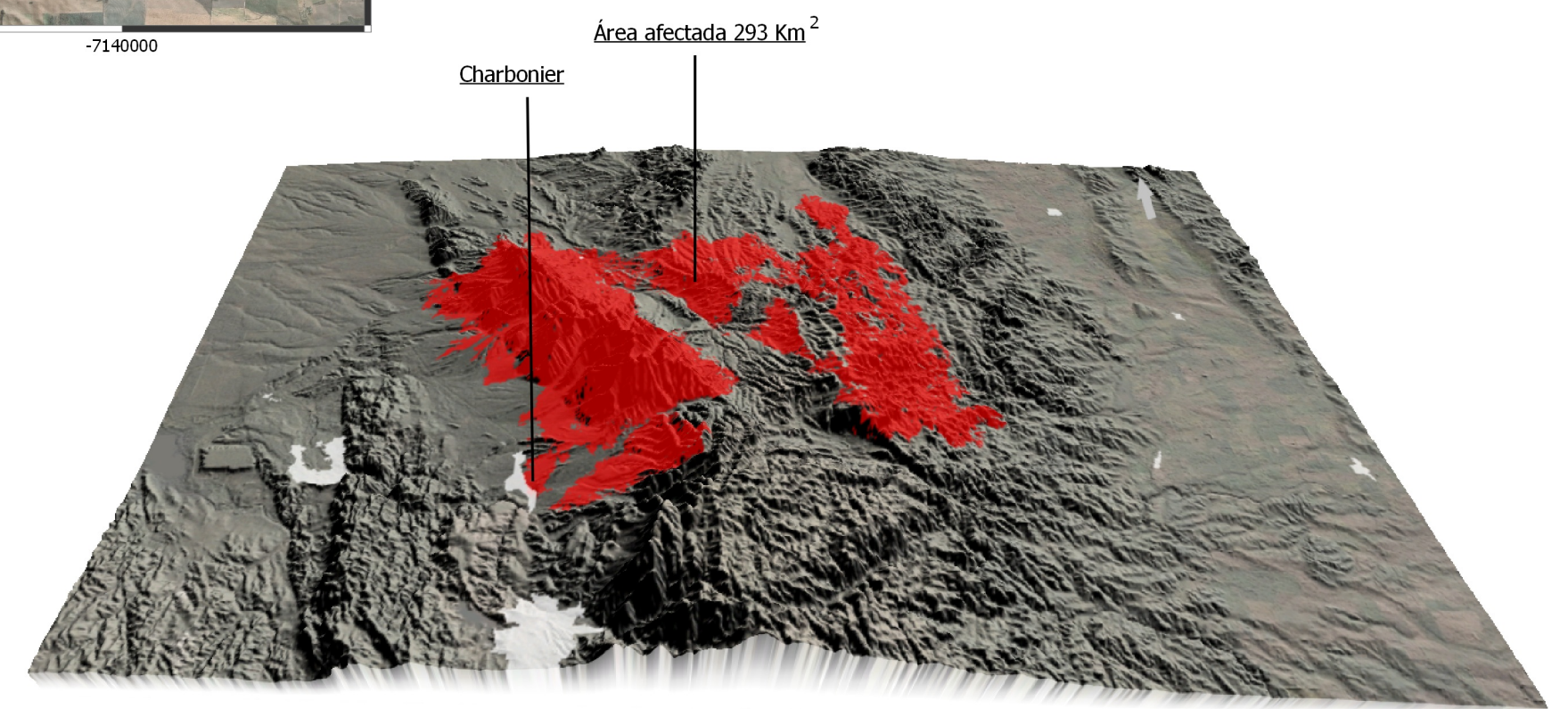
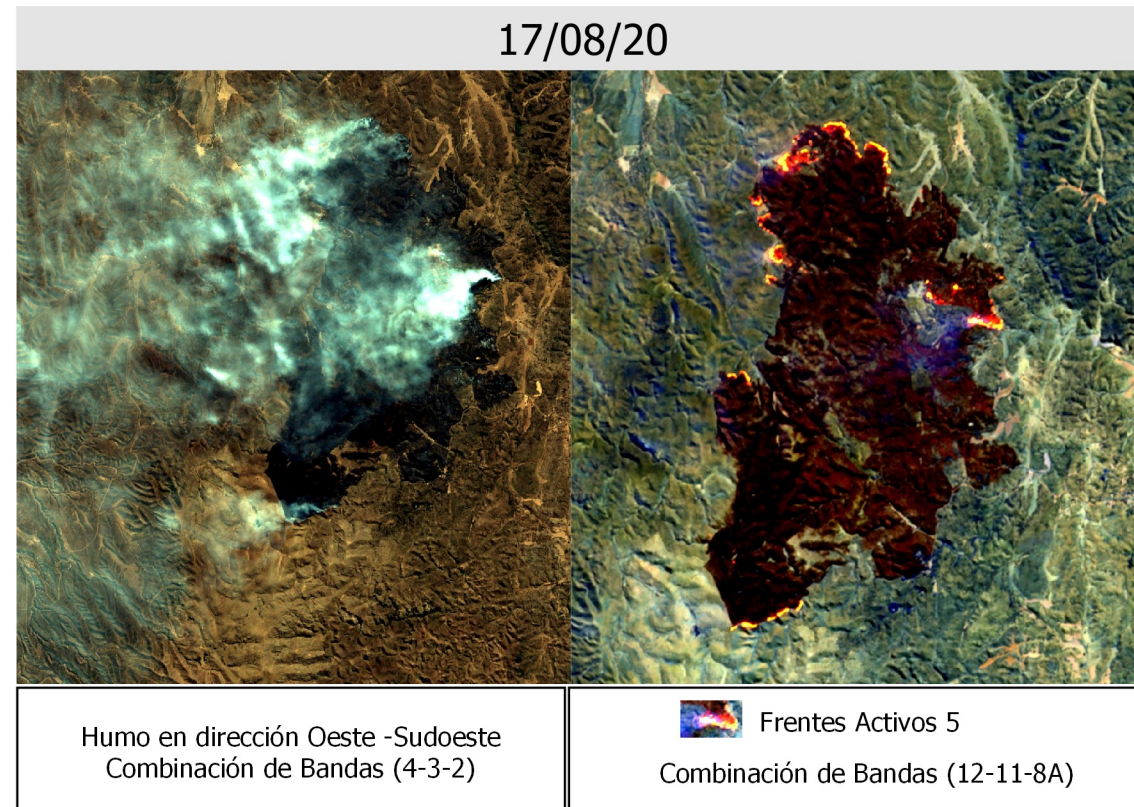
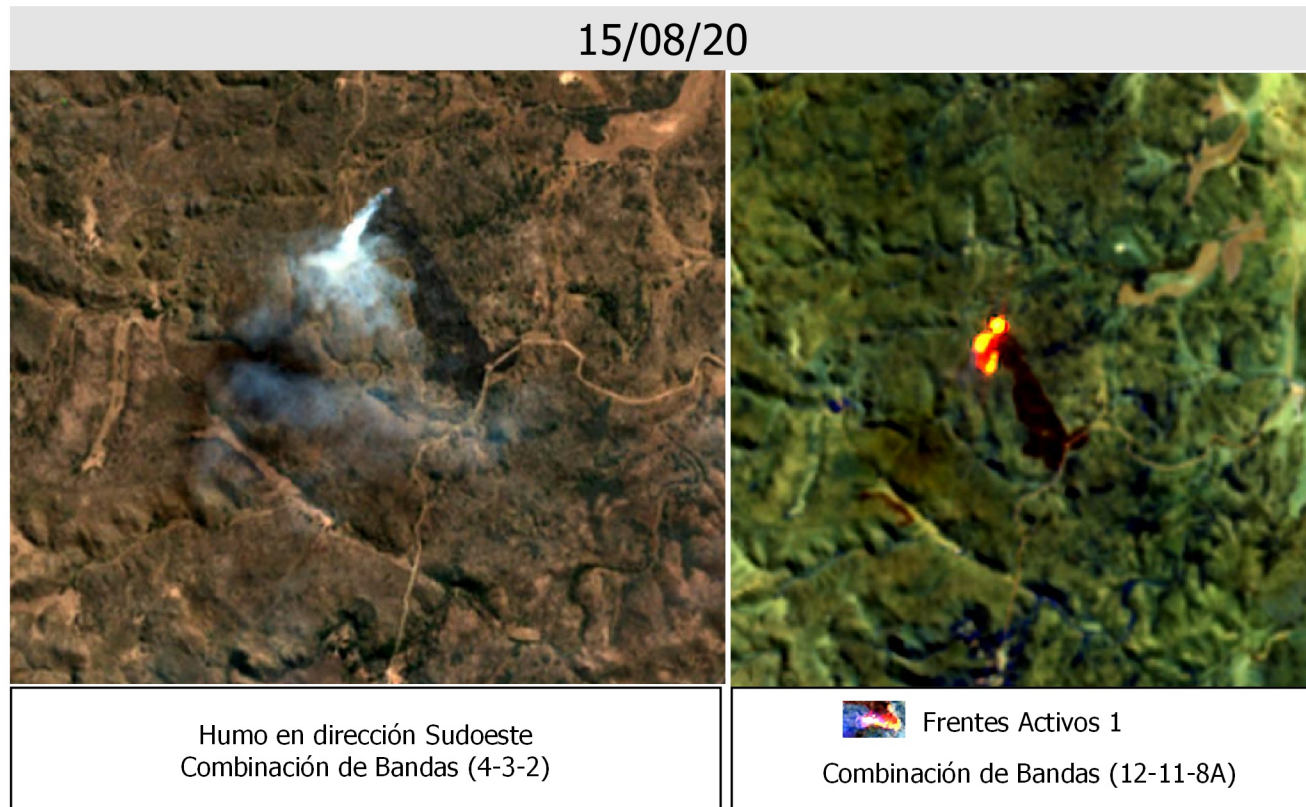

Nota: Cálculo de áreas realizado por clasificación supervisada. Los resultados pueden diferir respecto de los obtenidos por relevamiento de campo