Ministerio de Obras Públicas
- Secretaria de Infraestructura y Política Hídrica –
Subsecretaría de Obras Hidráulicas
Instituto Nacional del Agua

"1983/2023 - 40 años de Democracia"

SITUACIÓN METEOROLÓGICA

MENSAJE Nº 10010
26 de marzo de 2024

REGIÓN DE PRONÓSTICO: Cuencas de los Ríos Paraná, Paraguay, Uruguay

Lluvias acumuladas en la última semana (información proveniente del Servicio Meteorológico Nacional).

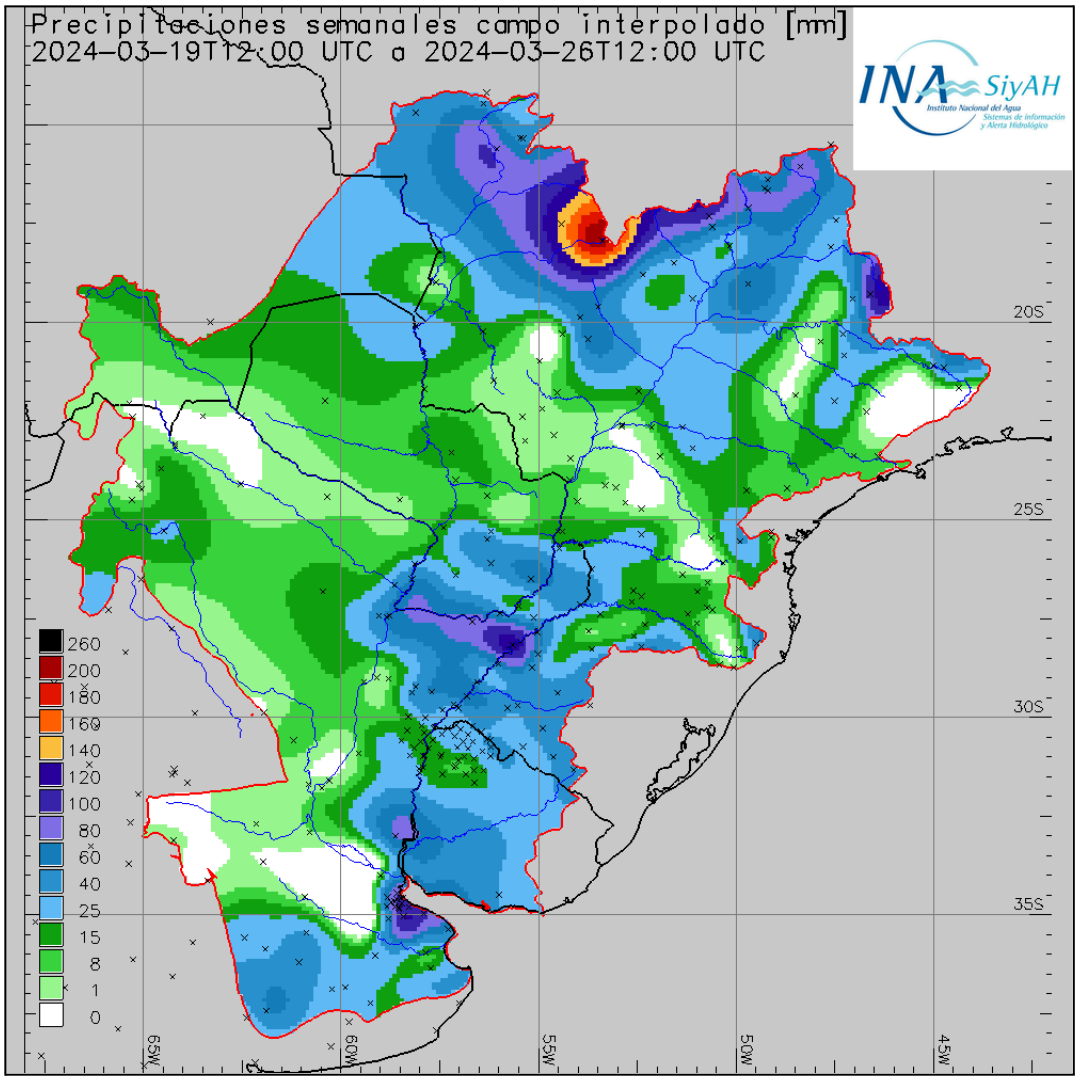

Para lo que resta del día martes, se esperan precipitaciones leves sobre el norte de la cuenca, tanto en el Alto Paraná, como sobre el pantanal. En el resto de la cuenca no se esperan precipitaciones de consideración.
Para lo que resta de la semana se esperan que continúen las precipitaciones sobre el norte de la cuenca. En el resto de la cuenca no se esperan precipitaciones de consideración.

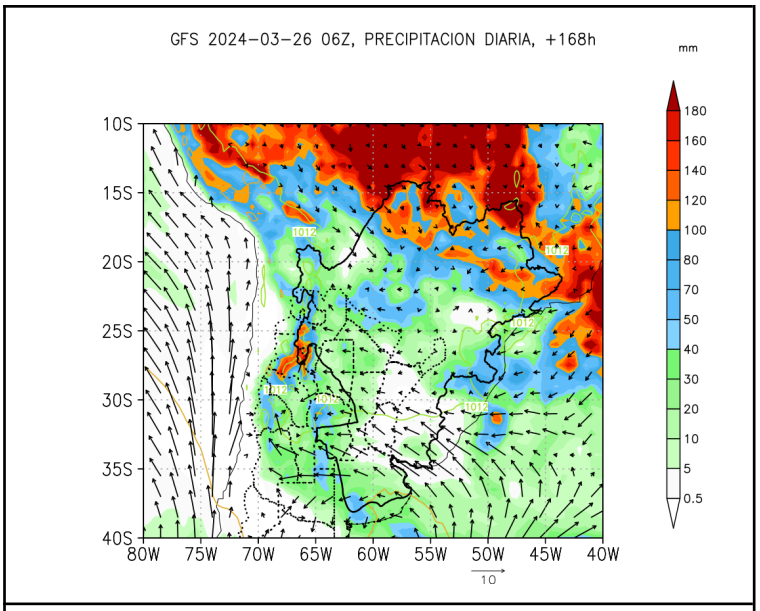

PRECIPITACIÓN ACUMULADA PARA LOS PRÓXIMOS 7 DÍAS

Precipitación acumulada a 4 días entre viernes y lunes

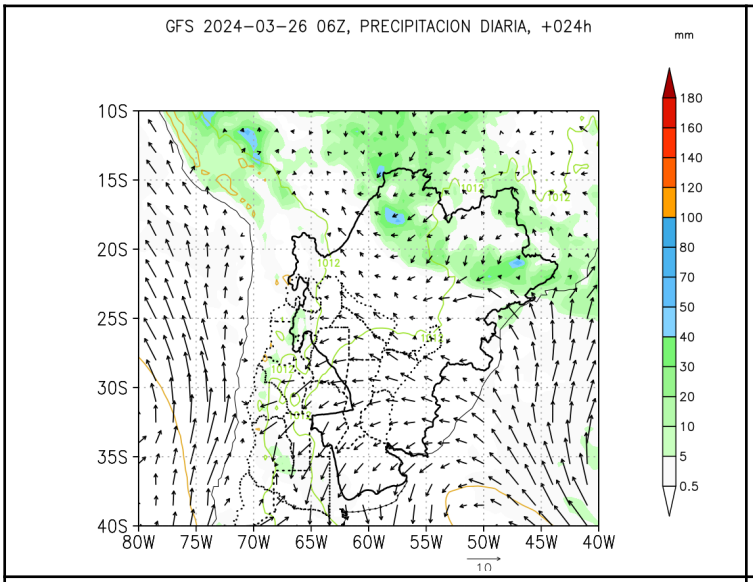

27/03

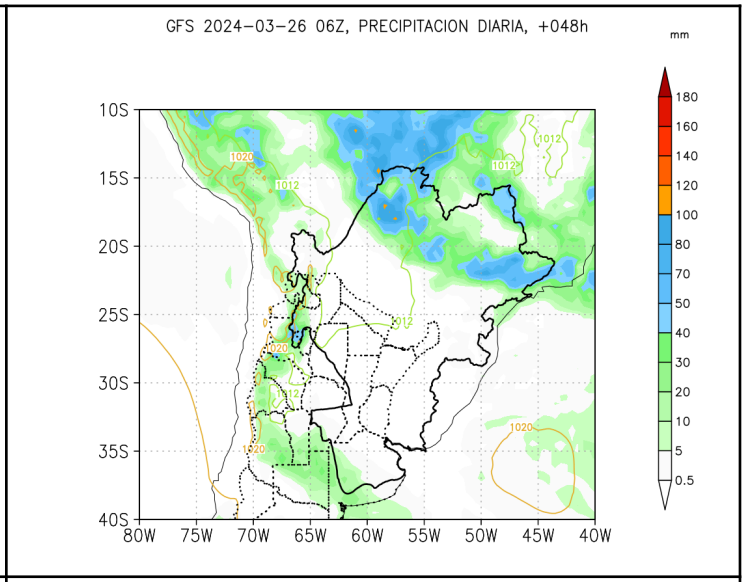

28/03

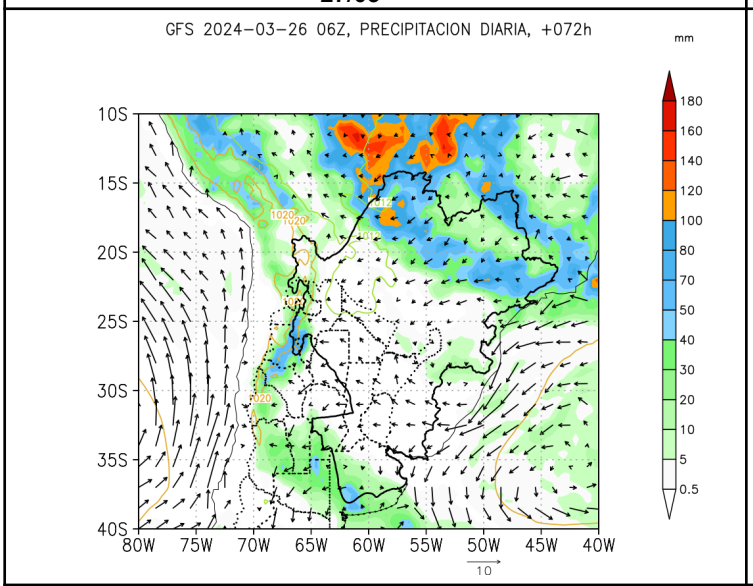

29/03

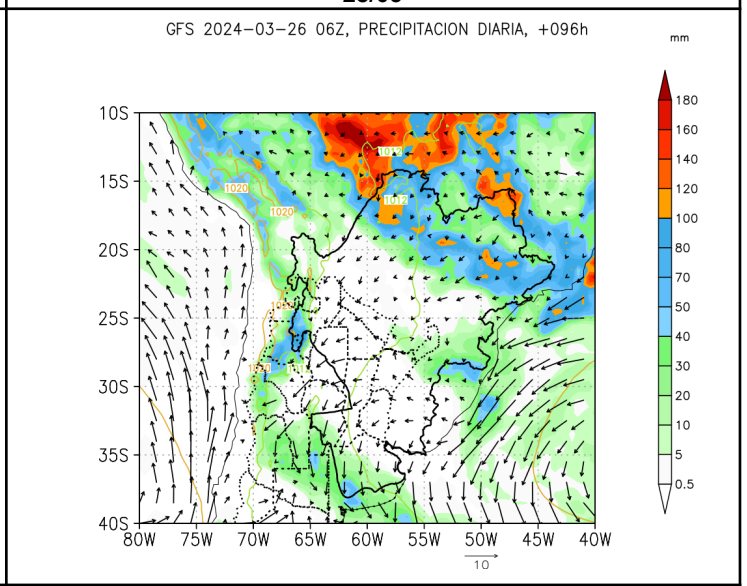

30/03

Fuentes: Servicio Meteorológico Nacional (Argentina) - National Centers of Environmental Prediction (NCEP/NOAA EEUU) - Centro de Previsao de Tempo e Estudos Climáticos (CPTEC/INPE/MCT - Brasil) - Instituto Nacional de Meteorología (INMET/MAPA – Brasil) – SENAMHI (Bolivia).