

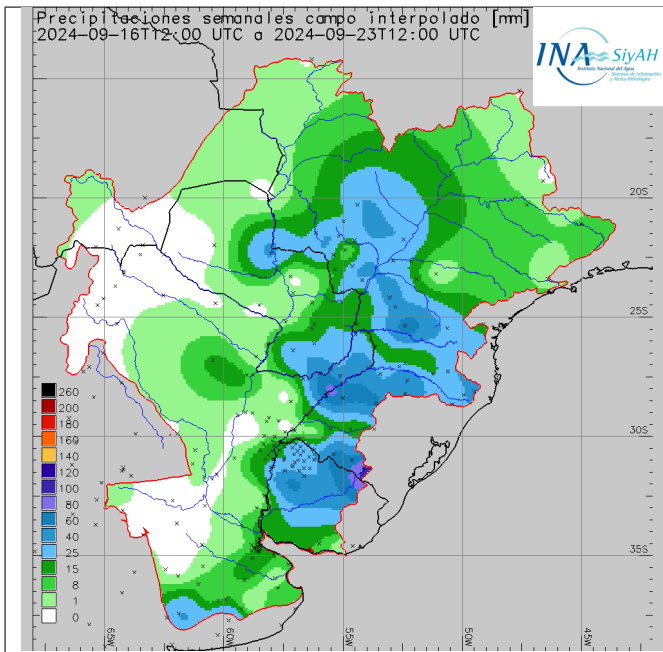

0.1. Acumulados semanales de lluvia

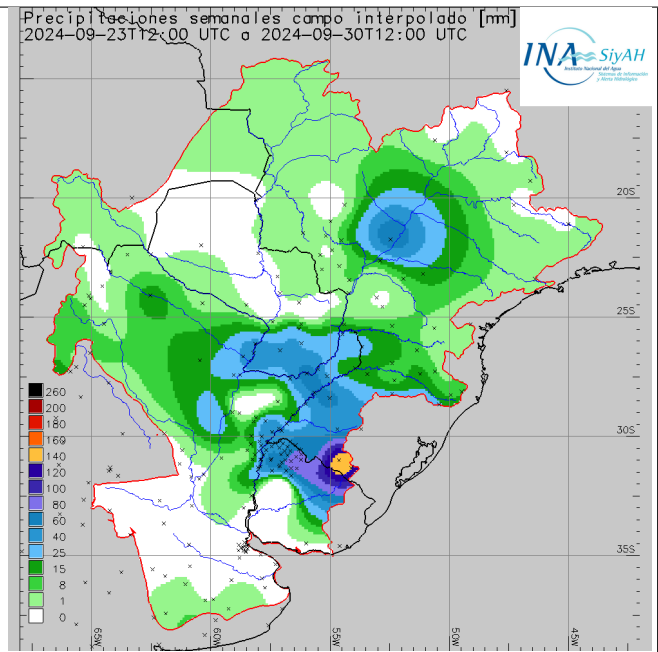

Lluvias semanales acumuladas al 23/sep/2024



Lluvias acumuladas semanales al 30/sep/2024

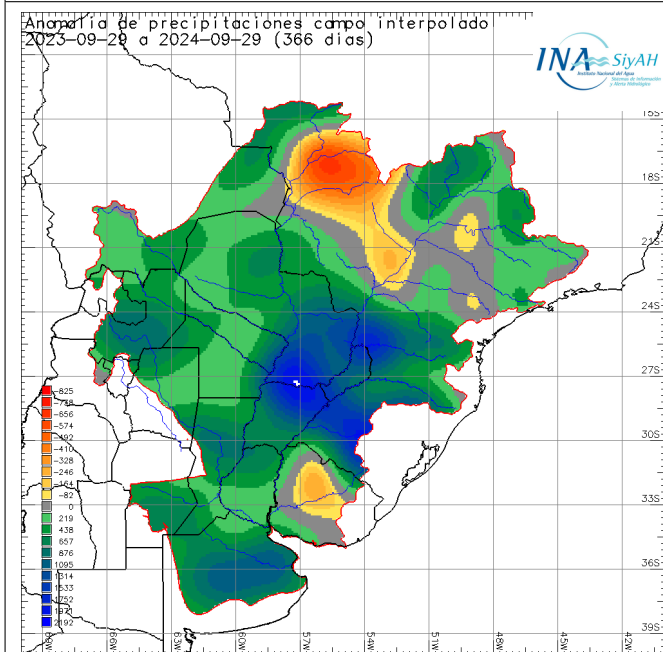

Se calcula la anomalía como la diferencia entre el valor acumulado durante la ventana temporal considerada y el valor considerado como normal (período de los últimos 30 años) correspondiente a la misma ventana temporal (semanal). Tendencia climática regional (horizonte al 31/oct/2024): Cuenca baja del río Paraguay, norte de Corrientes, Misiones, cuenca de aporte directo a Itaipú, cuenca media del río Uruguay y cuenca baja del río Iguazú, con lluvias normales. Todo el resto con lluvias inferiores a las normales.

Los niveles esperados son (en metros):

Fecha	B. Negra	Concepción	P. Pilcomayo	Formosa
<b>HOY</b>	0,86	0,48	-0,76	-0,39
<b>01/10</b>	0,86	0,48	-0,78	-0,36
<b>02/10</b>	0,85	0,47	-0,77	-0,33
<b>03/10</b>	0,85	0,47	-0,74	-0,31
<b>04/10</b>	0,83	0,47	-0,71	-0,29
<b>05/10</b>	0,8	0,46	-0,68	-0,27
<b>06/10</b>	0,78	0,46	-0,64	-0,24
<b>07/10</b>	0,76	0,46	-0,61	-0,22
<b>08/10</b>	0,74	0,46	-0,58	-0,2

*En sombreado niveles por encima de los respectivos de alerta (amarillo) o evacuación (rojo)*

Para el recinto de defensa de la ciudad de Formosa se actualiza la condición de las estaciones de bombeo en función del nivel fluvial, actualizando la siguiente tabla:

Nº de Orden	Descripcion	Descargador de fondo	Cota Fondo		Permanencia	
			MOP	L.H.P.F.	Desde	Hasta
1	Estacion de Bombeo Laguna Siam ,c/descargador de Fondo, caño metalico	1 Ø 1,50	51,00	3,70	SPS	SPS
2	Estacion de Bombeo 9 de Julio ,c/descargador de Fondo, caño metalico	2 Ø 1,50	52,20	4,90	SPS	SPS
3	Estacion de Bombeo San Jose Obrero ,c/descargador de Fondo, caño metalico	1 Ø 1,20	52,73	5,43	SPS	SPS
4	Estacion de Bombeo San Agustin 2	1 Ø 0,76	52,96	5,66	SPS	SPS
5	Estacion de Bombeo Belgrano ,c/descargador de Fondo, caño metalico	1 Ø 1,20	53,30	6,00	SPS	SPS
6	Estacion de Bombeo San Agustin 1 ,c/descargador de Fondo, caño metalico	2 Ø 1,30	53,30	6,00	SPS	SPS
7	Estacion de Bombeo Zambrini ,c/descargador de Fondo, caño metalico	1 Ø 1,30 3 Ø1,00	53,35	6,05	SPS	SPS
8	Estacion de Bombeo San Juan Bautista ,c/descargador de Fondo, caño metalico	3 Ø 1,50	53,51	6,21	SPS	SPS
	Sin designación	Hº Armado 1,00	53,60	6,30	SPS	SPS
9	Estacion de Bombeo San Juan Bautista , Regimiento, c/descargador de Fondo, caño metalico	1 Ø 0,76	54,00	6,70	SPS	SPS
10	Estacion de Bombeo Bernardino Rivadavia-(Isla de Oro) Electrica, c/descargador de Fondo, caño	1 Ø 1,30	54,00	6,70	SPS	SPS
11	Estacion de Bombeo Liborsi (Fuera de servicio) ,c/descargador de Fondo, caño metalico	1 Ø 1,20	54,73	7,43	SPS	SPS
12	Estacion de Bombeo San Juan ,c/descargador de Fondo, caño metalico	1 Ø 1,20	54,84	7,54	SPS	SPS
13	Estacion de Bombeo La Floresta ,c/descargador de Fondo, caño metalico	1 Ø 1,20	54,85	7,55	SPS	SPS
14	Estacion de Bombeo Collucio Norte ,c/descargador de Fondo, caño metalico	2 Ø 1,50	55,30	8,00	SPS	SPS
SPD: Sin pronóstico de desafectación de la estación (horizonte: 31/DIC/2024)						
SPS: Sin pronóstico de superación de dicho nivel de referencia (horizonte: 31/DIC/2024)						

Los niveles medios mensuales esperados son (en metros, horizonte 31/ene/2025 ):

Mes	B. Negra	Concepción	P. Pilcomayo	Formosa
<b>septiembre</b>	1,02	0,59	-0,48	-0,13
<b>octubre</b>	0,6	0,46	-0,37	-0,03
<b>noviembre</b>	0,71	0,57	0,27	0,51
<b>diciembre</b>	0,93	0,9	0,76	0,82
<b>enero</b>	1,21	1,21	1,16	1,41

El monitoreo permanente continuará en los próximos días y se informará sobre los cambios en la expectativa y pronósticos hidrométricos. La actualización es diaria. El mensaje completo será preparado el próximo *viernes 04/oct/2024* y presentado en la página web.

Río PARAGUAY en Bahía Negra (permanencias calculadas de 1995 a 2022)

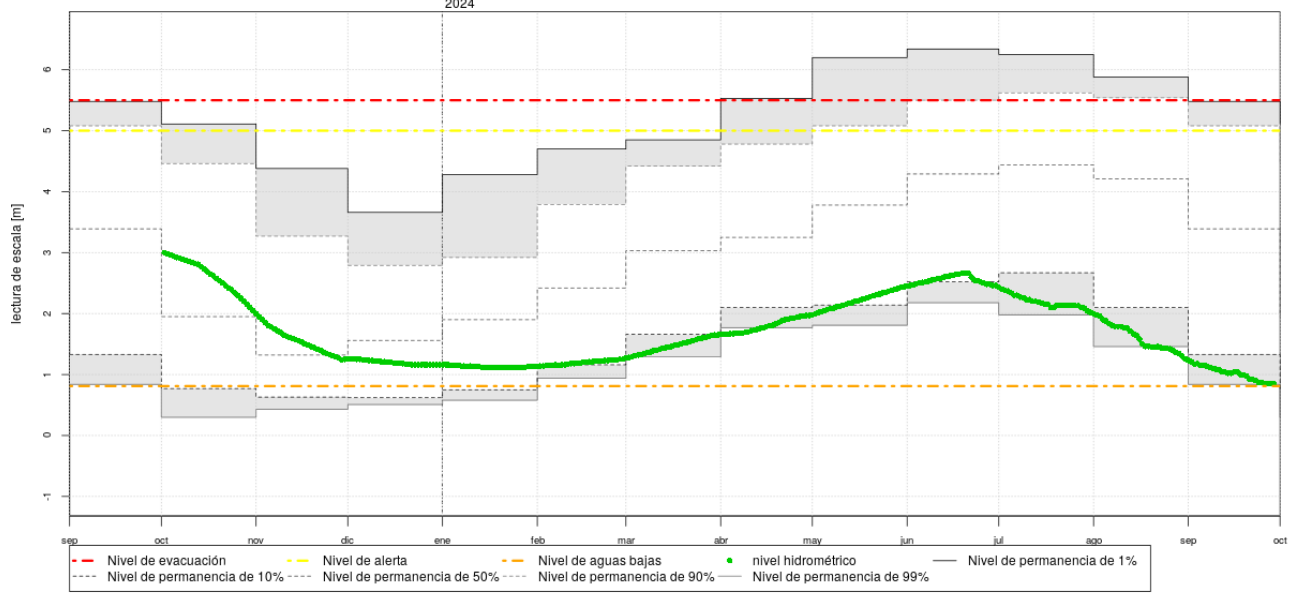

Río PARAGUAY en Concepción (permanencias calculadas de 1995 a 2022)

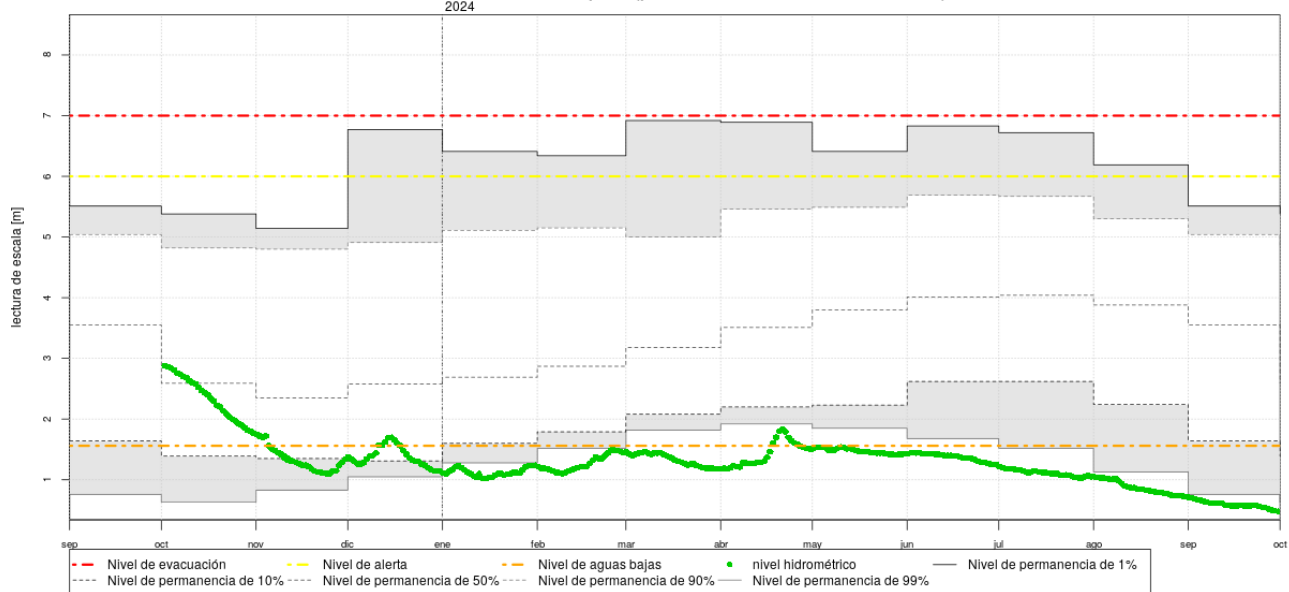

BAHIA NEGRA

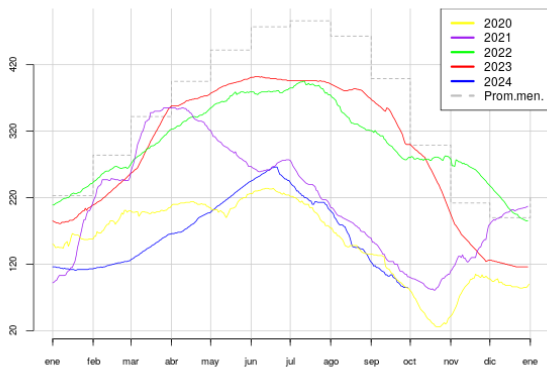

PUERTO CONCEPCION

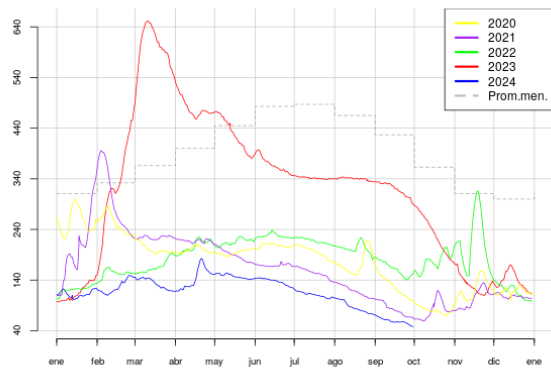

Río PARAGUAY en Puerto Pilcomayo (permanencias calculadas de 1995 a 2022)

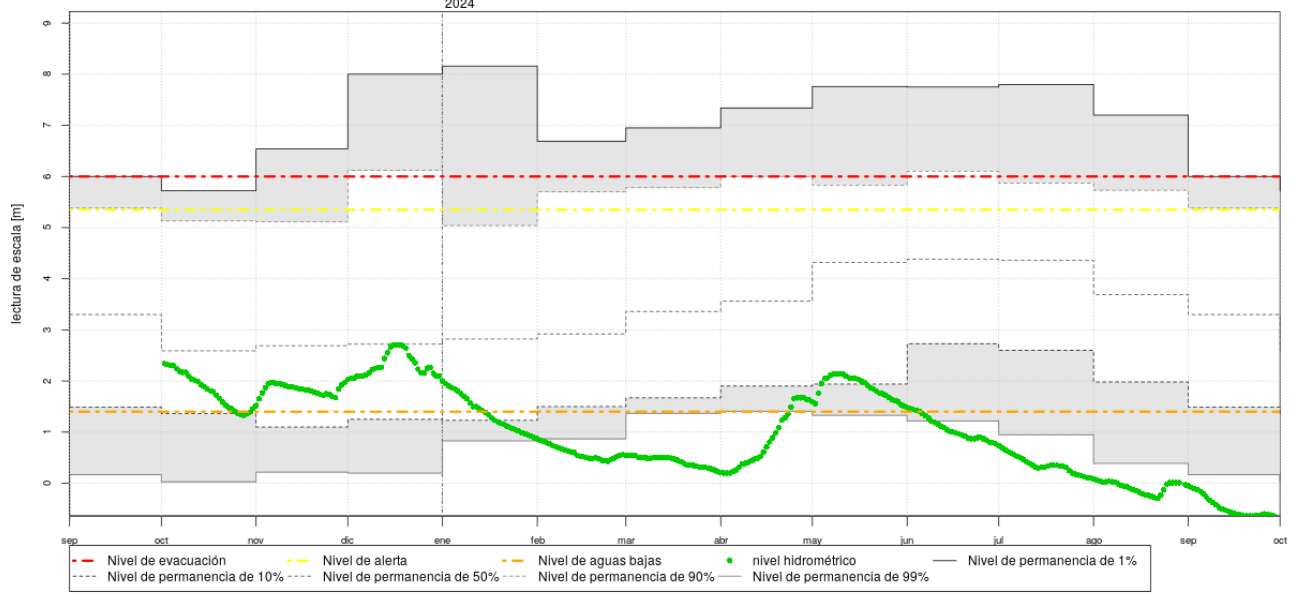

Río PARAGUAY en Puerto Formosa (permanencias calculadas de 1995 a 2022)

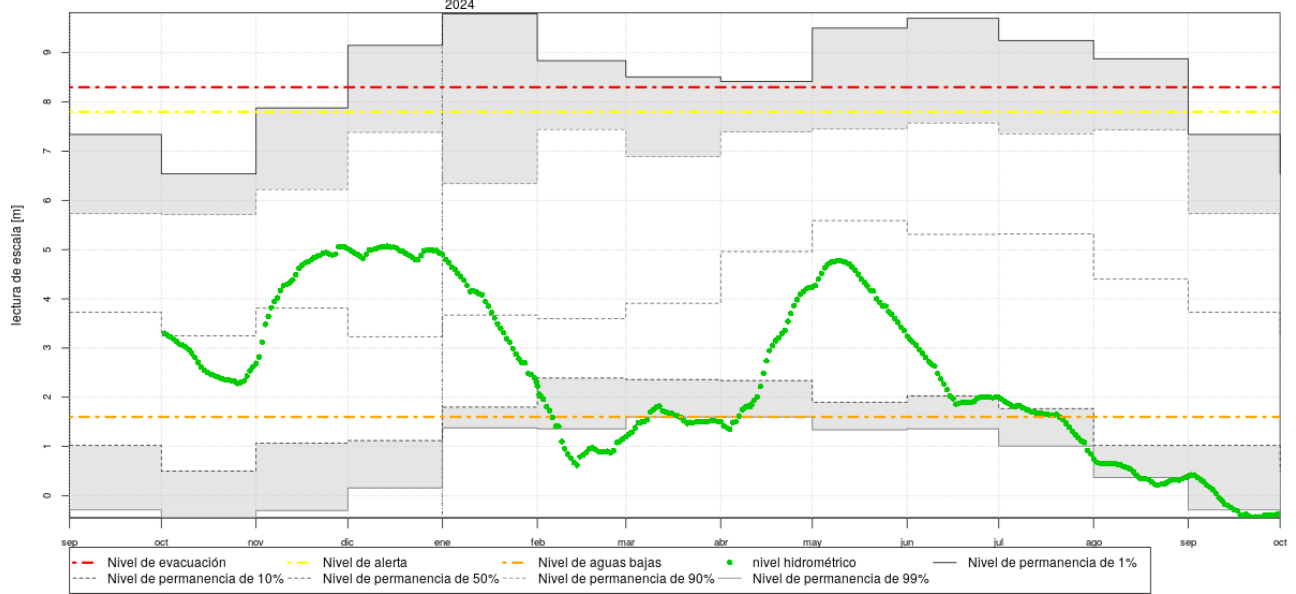

PUERTO PILCOMAYO

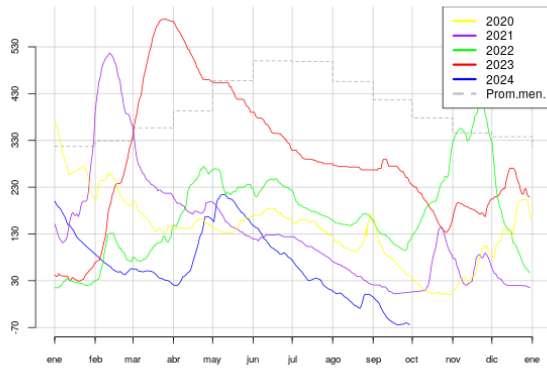

PUERTO FORMOSA

