

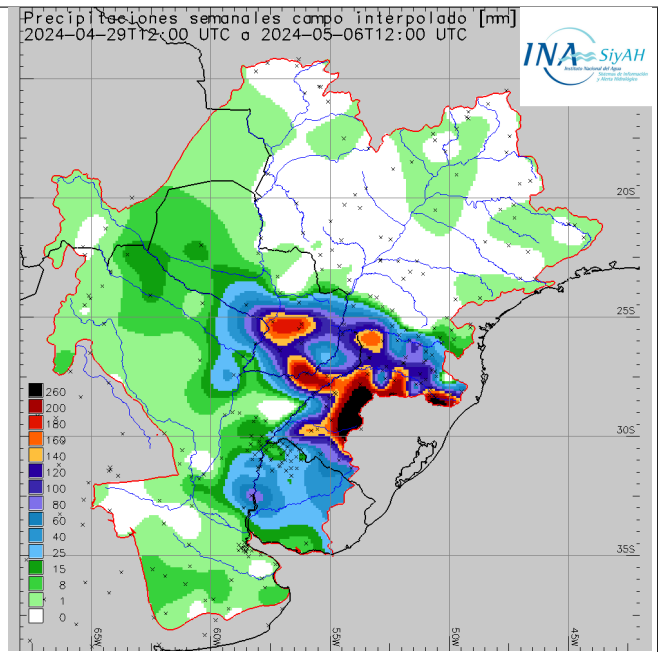

0.1. Acumulados semanales de lluvia

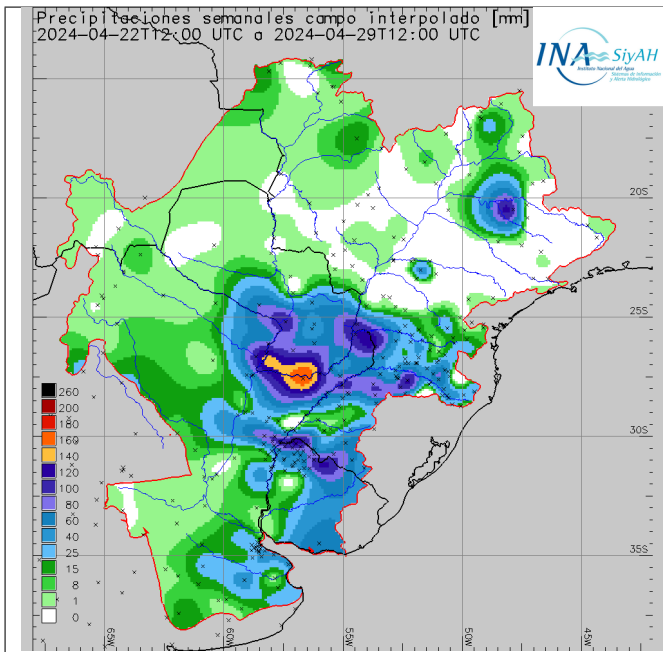

Lluvias semanales acumuladas al 29/abr/2024

Lluvias acumuladas semanales al 06/may/2024

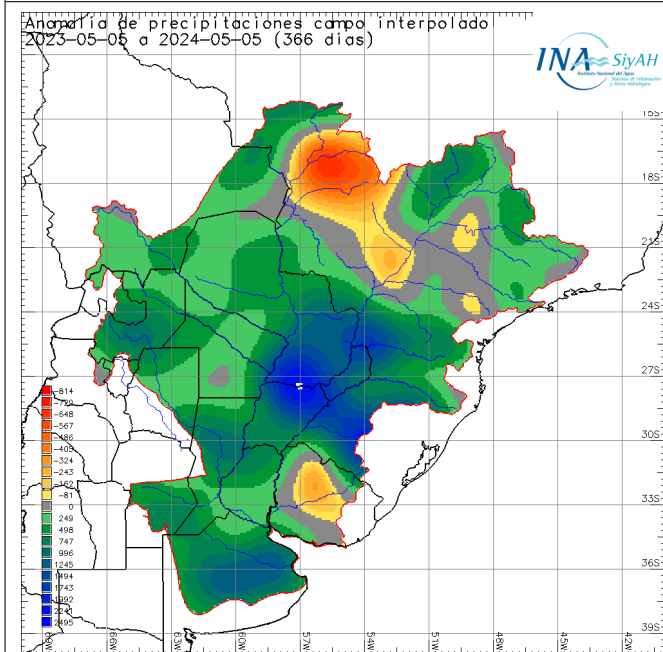

Se calcula la anomalía como la diferencia entre el valor acumulado durante la ventana temporal considerada y el valor considerado como normal (período de los últimos 30 años) correspondiente a la misma ventana temporal (semanal). La tendencia climática actualizada y con horizonte en el 31/jul/2024 indica, para la cuenca del río Paraguay, lluvias del orden de las normales.

Los niveles esperados son (en metros):

Fecha	B. Negra	Concepción	P. Pilcomayo	Formosa
HOY	2,04	1,49	1,9	4,7
07/05	2,05	1,48	1,9	4,75
08/05	2,06	1,48	1,83	4,78
09/05	2,07	1,48	1,77	4,8
10/05	2,08	1,47	1,7	4,8
11/05	2,09	1,47	1,63	4,78
12/05	2,1	1,46	1,57	4,76
13/05	2,11	1,46	1,5	4,74
14/05	2,12	1,45	1,44	4,71

En sombreado niveles por encima de los respectivos de alerta (amarillo) o evacuación (rojo)

Para el recinto de defensa de la ciudad de Formosa se actualiza la condición de las estaciones de bombeo en función del nivel fluvial, actualizando la siguiente tabla:

N° de Orden	Descripcion	Descargador de fondo	Cota Fondo		Permanencia	
			MOP	L.H.P.F.	Desde	Hasta
1	Estacion de Bombeo Laguna Siam ,c/descargador de Fondo, caño metalico	1 Ø 1,50	51,00	3,70	24-abr-24	11-jun-2024
2	Estacion de Bombeo 9 de Julio ,c/descargador de Fondo, caño metalico	2 Ø 1,50	52,20	4,90	10-may-24	11-may-2024
3	Estacion de Bombeo San Jose Obrero ,c/descargador de Fondo, caño metalico	1 Ø 1,20	52,73	5,43	SPS	SPS
4	Estacion de Bombeo San Agustin 2	1 Ø 0,76	52,96	5,66	SPS	SPS
5	Estacion de Bombeo Belgrano ,c/descargador de Fondo, caño metalico	1 Ø 1,20	53,30	6,00	SPS	SPS
6	Estacion de Bombeo San Agustin 1 ,c/descargador de Fondo, caño metalico	2 Ø 1,30	53,30	6,00	SPS	SPS
7	Estacion de Bombeo Zambrini ,c/descargador de Fondo, caño metalico	1 Ø 1,30 3 Ø 1,00	53,35	6,05	SPS	SPS
8	Estacion de Bombeo San Juan Bautista ,c/descargador de Fondo, caño metalico	3 Ø 1,50	53,51	6,21	SPS	SPS
	Sin designación	H° Armado 1,00	53,60	6,30	SPS	SPS
9	Estacion de Bombeo San Juan Bautista , Regimiento, c/descargador de Fondo, caño metalico	1 Ø 0,76	54,00	6,70	SPS	SPS
10	Estacion de Bombeo Bernardino Rivadavia-(Isla de Oro) Electrica, c/descargador de Fondo, caño	1 Ø 1,30	54,00	6,70	SPS	SPS
11	Estacion de Bombeo Liborsi (Fuera de servicio) ,c/descargador de Fondo, caño metalico	1 Ø 1,20	54,73	7,43	SPS	SPS
12	Estacion de Bombeo San Juan ,c/descargador de Fondo, caño metalico	1 Ø 1,20	54,84	7,54	SPS	SPS
13	Estacion de Bombeo La Floresta ,c/descargador de Fondo, caño metalico	1 Ø 1,20	54,85	7,55	SPS	SPS
14	Estacion de Bombeo Collucio Norte ,c/descargador de Fondo, caño metalico	2 Ø 1,50	55,30	8,00	SPS	SPS
SPD: Sin pronóstico de desafectación de la estación (horizonte: 31/AGO/2024)						
SPS: Sin pronóstico de superación de dicho nivel de referencia (horizonte: 31/AGO/2024)						

Los niveles medios mensuales esperados son (en metros, horizonte 31/ago/2024):

Mes	B. Negra	Concepción	P. Pilcomayo	Formosa
mayo	2,14	1,5	1,46	4,49
junio	2,4	1,79	1,56	3,65
julio	2,61	2,15	1,86	3,24
agosto	2,6	2,24	1,85	2,97

El monitoreo permanente continuará en los próximos días y se informará sobre los cambios en la expectativa y pronósticos hidrométricos. La actualización es diaria. El mensaje completo será preparado el próximo *viernes 10/may/2024* y presentado en la página web.

Río PARAGUAY en Bahía Negra (permanencias calculadas de 1995 a 2022)

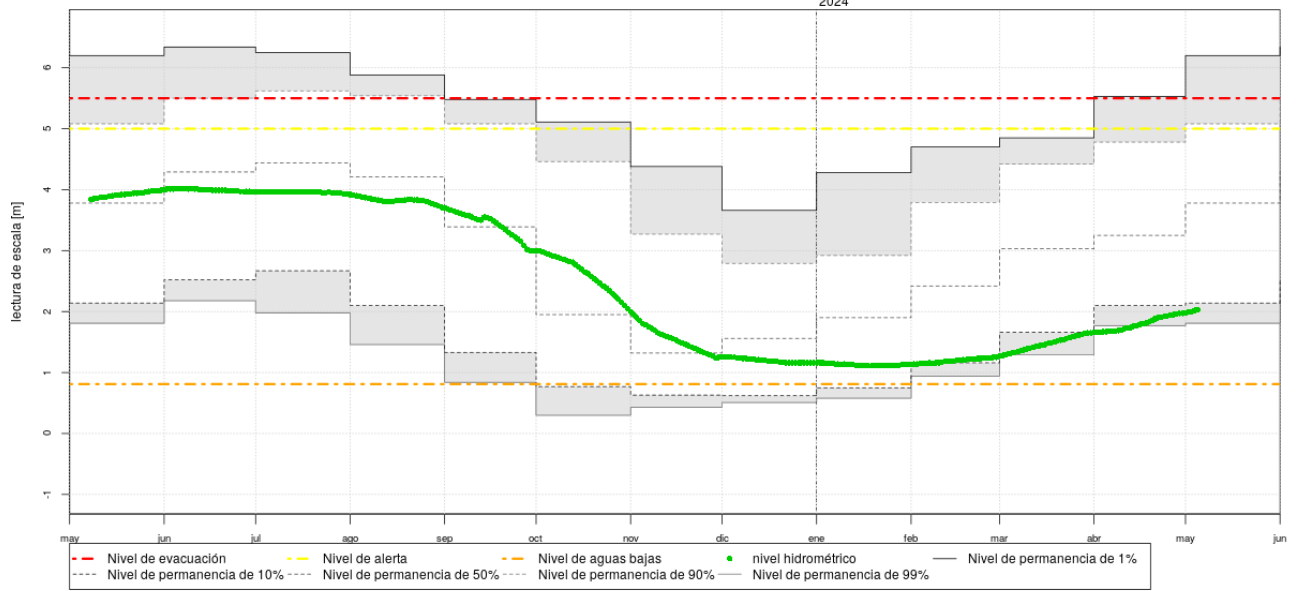

Río PARAGUAY en Concepción (permanencias calculadas de 1995 a 2022)

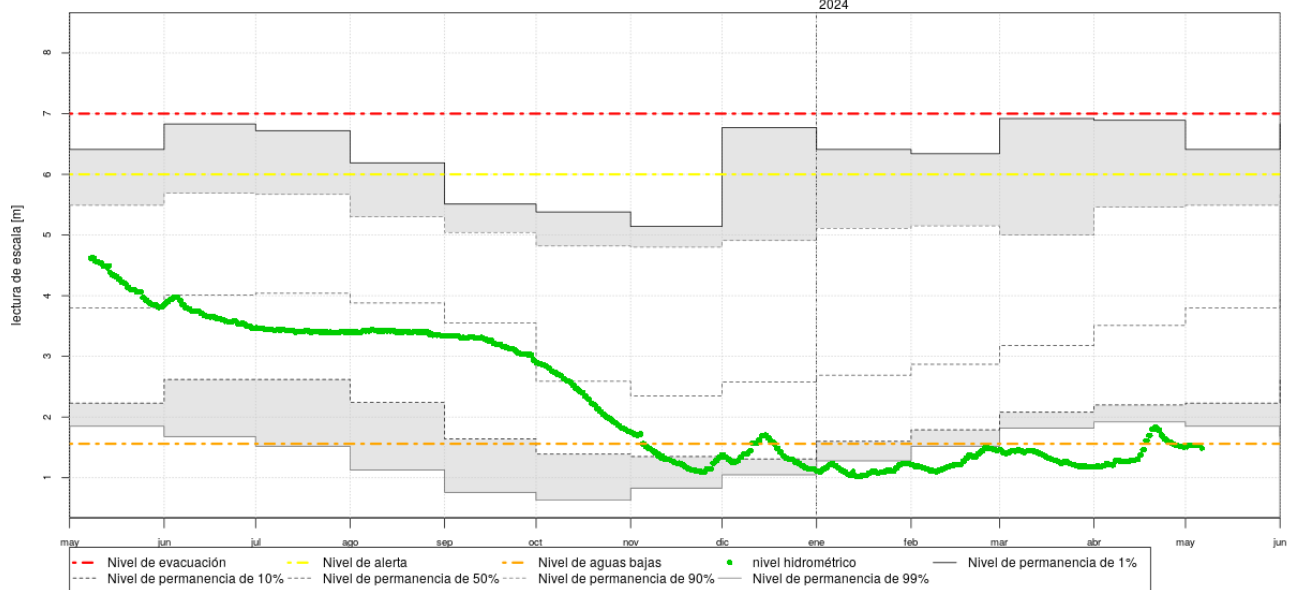

BAHIA NEGRA

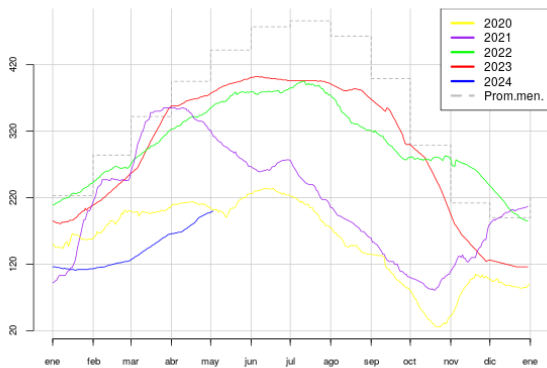

PUERTO CONCEPCION

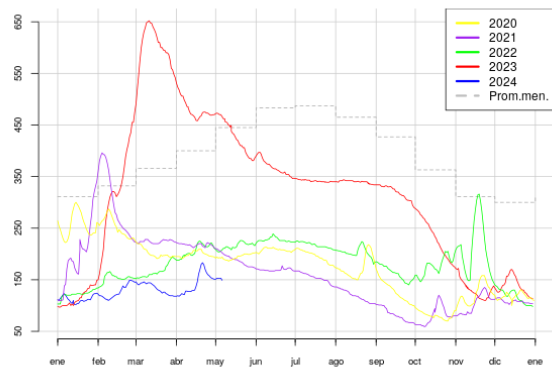

Río PARAGUAY en Puerto Pilcomayo (permanencias calculadas de 1995 a 2022)

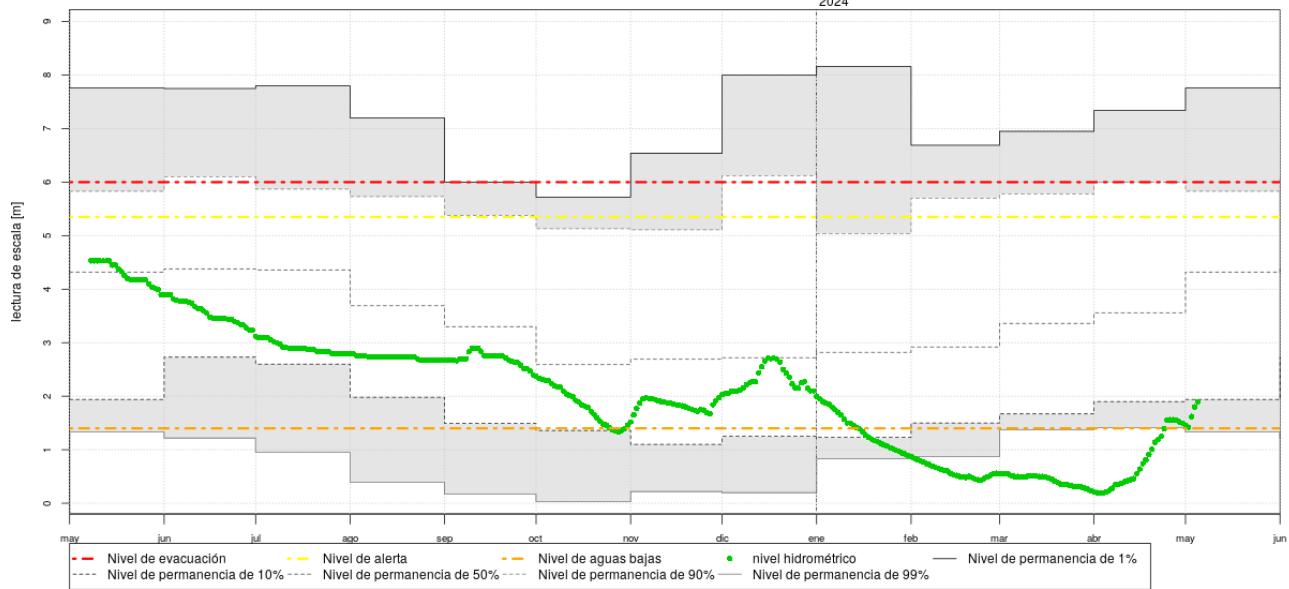

Río PARAGUAY en Puerto Formosa (permanencias calculadas de 1995 a 2022)

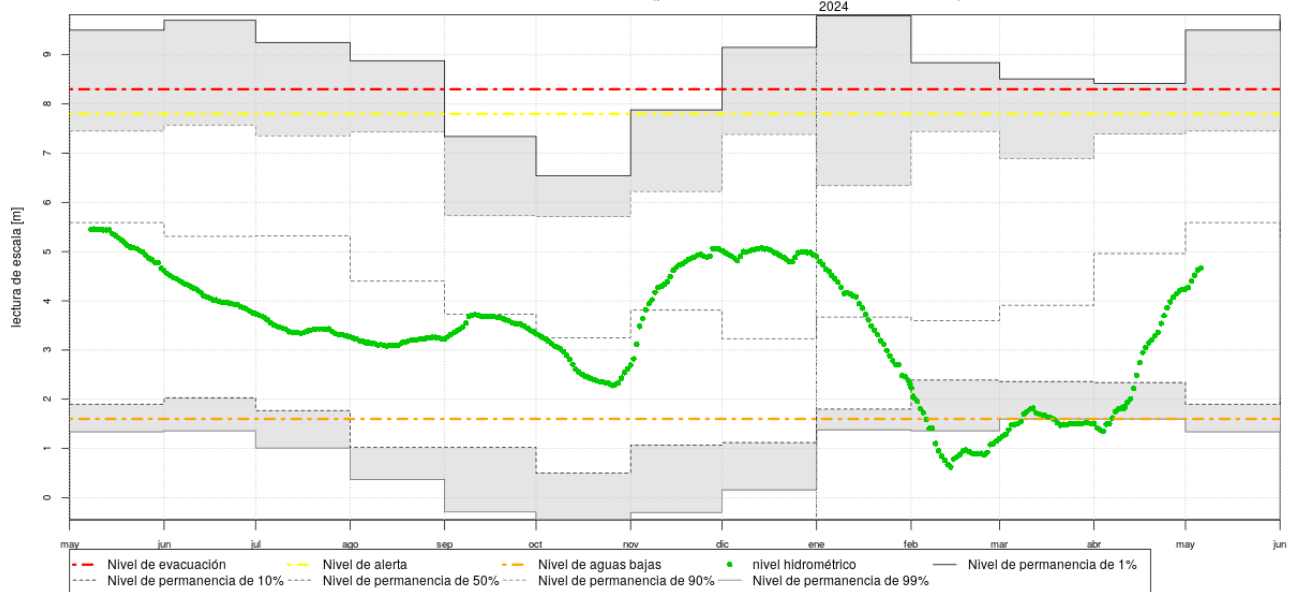

PUERTO PILCOMAYO

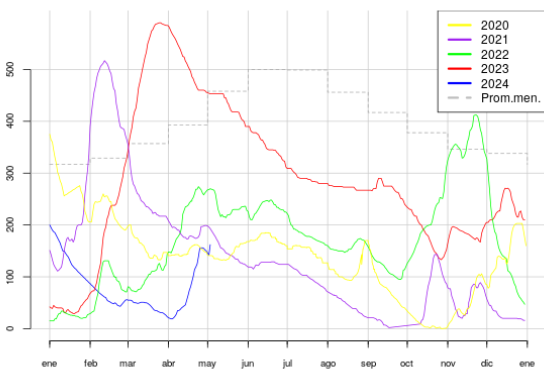

PUERTO FORMOSA

